

# Erschließung B-Plan Nr. 256 "Schaeferstraße / Am Stadtgarten"

## Lageplan Straßenplanung

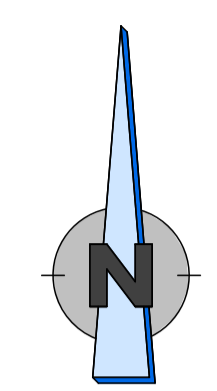
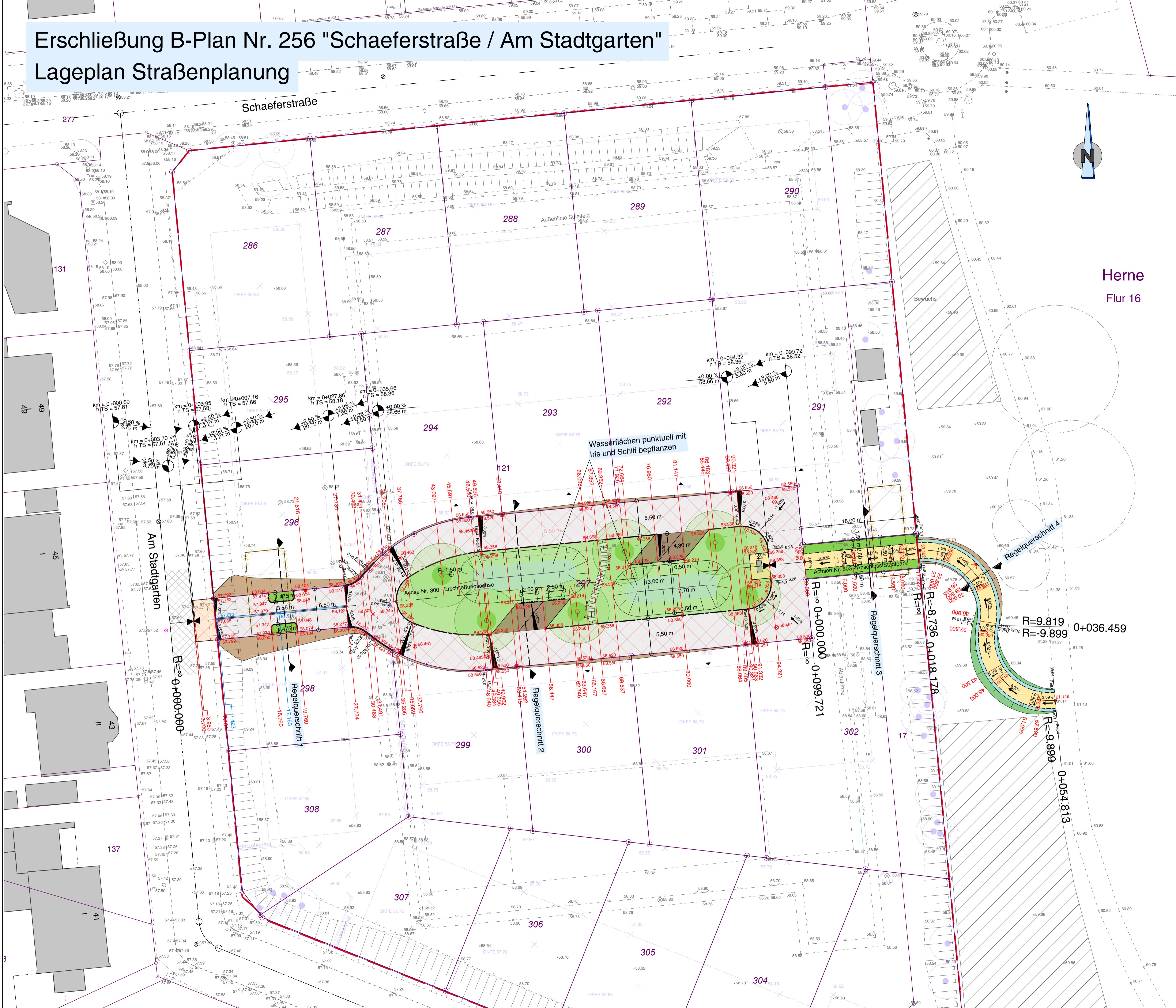

Herne  
Flur 16

Legende:	
	Mischverkehrsfläche Sinpro-Doppelverbundstein 11/22/10 cm, grau Ellenbogenverbund
	Gehweg Ökopflaster 10/20/8 cm, anthrazit, Läuferverbund
	Gehwegüberfahrt Verbundpflaster 10/20/10 cm, anthrazit, Ellenbogenverbund
	Parker Sinpro-Doppelverbundstein 11/22/10 cm, anthrazit Ellenbogenverbund
	Grünfläche Raseneinsaat
	Grünfläche Blühwiese, niedrig wachsend schattenverträglich
	Asphalt angleichen
	Damm/Einschnitt- böschung zum Urgelände
	Rasenmulde
	Wasserspiegellage
	Muldenrinne Rinnensystemstein b = 30,5 cm, Stichmaß 0,8 cm, grau
	Baustraße
	Baum Bestand (nachrichtliche Darstellung di)
	Baum geplant Zierkirsche Prunus 'Accolade' H, STU 20-25, 4xv
	Betonbank oval
	Beleuchtung Trilux Lumega IQ50 mit 3800lm
	Tiefbord 10/30 cm, betongrau
	Tiefbord 8/20 cm, betongrau
	Hochbord 15/30 cm quarz hell gewaschen
	Schrägbord 25/25 cm quarz hell gewaschen
	Sonderbordstein Airportpark quarz hell gewaschen
	Anfahrswelle 20/20/90 cm weiß
	Winkelstützwand Lastfall 1
	Winkelstützelemente geliefert durch SEG
	Materialtrennung
	Bebauungsplan Stand: 11.03.2020
	Grenze Bebauungsplan
	Muldenablauf 300/500 mm
	entfällt
	Deckenhöhe geplant
	Deckenhöhe Urgelände
	Schachtdieckel geplant

Dargestellt ist der Bebauungsplan von  
L+S Landschaft-Siedlung AG  
Lucia-Grewe-Str. 10a, 45659 Recklinghausen  
Kemper - Steiner & Partner  
Bergstraße 152, 44791 Bochum  
Stand: 11.03.2020

Gemäß VOB/B, §3 Abs. 3, sind alle Maße  
örtlich eigenverantwortlich zu prüfen.  
Unstimmigkeiten sind der Bauleitung und  
dem Planungsbüro unverzüglich mitzuteilen.

Vermessungstechnischer Grundplan mit Kataster  
und Topographie wurde vom FB 52/1 Ver-  
messung - Neuvermessung, Technisches Rat-  
haus, Langkampstraße 36 44652 Herne erstellt.  
Der Höhenbezug wird hiervon angegeben.

Index:	Änderung:	Datum:
B	Stempelfeld bearbeitet	25.03.2021
C	Leuchten verschoben	23.06.2021
D	Neues Kataster eingepflegt und Leuchten verschoben	30.06.2021

 SEH Gronzweg 18 44623 Herne	Auftraggeber: Auftragnehmer:  duksa ingenieure Industriehof Straße 27 59423 Ulfra
---------------------------------------	--

 SEG Herne Stadtentwicklungsgesellschaft	 Stadt Herne Mit Grün. Mit Wasser. Mittendrin.
--	--

Projekt:  
**Erschließung B-Plan Nr. 256  
"Schaeferstraße / Am Stadtgarten"**

Planbezeichnung:  
**Lageplan Straßenplanung**  
Ausführungsplanung

Maßstab: 1 : 250	Entwurfsverfasser: Unna, 11.02.2021
Datum: 30.06.2021	 I.A. Claudia Bujak, M.Sc. Duksa Ingenieure
Bearbeiter: C. Bujak / S. Krawczyk	
Plan-Nr.: 2.1.1	
Dateiname: 2.1.1_210630_LP.pdf	
Genehmigungsdatum:	Genehmigungsdatum:
Fachbereichsleiter oder Vertreter:	Stadtrat oder Vertreter: